

Q-global™

Guide d'utilisation PPVT-5 / EVT-3

conseilclinique@ecpa.fr

Sommaire

- p.03 Qu'est-ce que Q-global ?
- p.06 L'authentification à deux facteurs
- p.12 Accéder aux cahiers d'administration
- p.14 Créer la fiche du patient
- p.18 Saisir les résultats et générer un rapport PPVT-5 ou EVT-3
- p.28 Générer un rapport de comparaison PPVT-5 / EVT-3

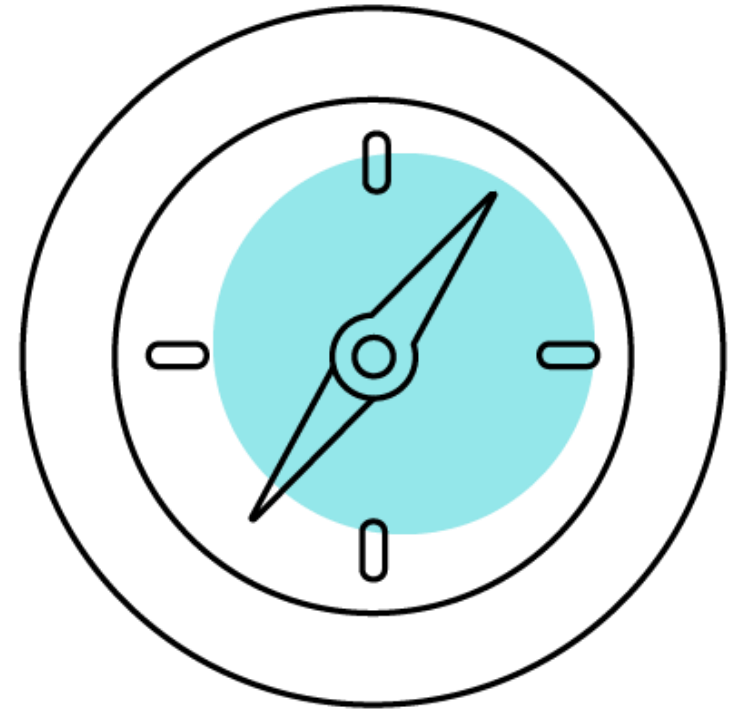

Qu'est-ce que
Q-global ?

Q-global, c'est quoi ?

- Q-global est un site Internet qui vous permet de faire passer et/ou de corriger en ligne le Profil Sensoriel 2.
- Q-global est accessible 24h/24 et 7 j/7 à partir de n'importe quel ordinateur ou tablette connecté(e) à Internet.
- L'accès à la plateforme Q-global est personnel, chaque professionnel a son propre identifiant et son propre mot de passe.

Commander Q-global et après ?

- Après enregistrement de votre commande, vous recevrez un e-mail afin de paramétrer votre identifiant et votre mot de passe.
- Vous pourrez ensuite vous connecter sur le site : <https://qglobal.pearsonclinical.com/>
- Si vous n'avez pas reçu cet e-mail, contactez le support technique via le formulaire ci-après : [ICI](#) ou au +33 (1) 43 62 30 20
- À la première connexion, vous devrez accepter les contrats.
- Puis vous devrez paramétrer l'authentification à deux facteurs.

L'authentification à deux facteurs

Qu'est-ce que l'authentification à deux facteurs ?

- C'est un procédé obligatoire permettant de renforcer la sécurité de l'accès à votre compte Q-global. Il intervient dans le cadre de la loi RGPD sur la protection des données personnelles.
- Selon votre choix, vous recevrez le code d'authentification par :
 - E-mail
 - SMS
 - et/ou l'application Google Authenticator
- Vous pouvez paramétrer vos préférences directement sur Q-global en cliquant sur « Compte ».

Option 1 : par e-mail

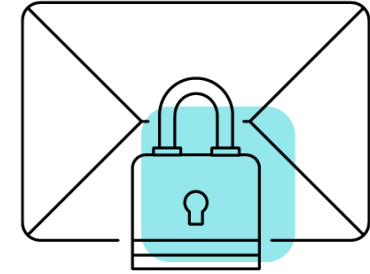

- Renseignez l'adresse mail de votre choix dans le champ « Email ».
- Cliquez sur « Valider ». Le message « Code envoyé » apparaît.

Options d'authentification supplémentaires

Email: **Valider** Code envoyé

Code email: **Confirmer**

- Saisissez le code reçu par e-mail dans le champ « Code email ».
- Cliquez sur « Confirmer ». Une coche verte apparaît : votre adresse mail est paramétrée.

Options d'authentification supplémentaires

Email:  [Réinitialiser / Effacer](#)

Option 2 : par SMS

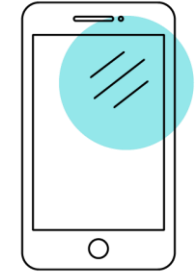

- Renseignez le numéro de téléphone portable de votre choix dans le champ « Téléphone mobile ».
- Cliquez sur « Valider ». Le message « Code envoyé » apparaît.

Téléphone mobile: Valider

Code SMS: Confirmer

Envoyer Annuler

- Saisissez le code reçu par SMS dans le champ « Code SMS ».
- Cliquez sur « Confirmer ». Une coche verte apparaît : votre numéro de téléphone est paramétré.

Option 3 : Google Authenticator

- Application gratuite à télécharger sur smartphone ou tablette.
- Fonctionne sans Internet ou réseau.
- Installez l'application et cliquez sur « Commencer la configuration ».
- Sélectionnez « Scanner le code-barres » et acceptez l'accès à votre appareil photo.

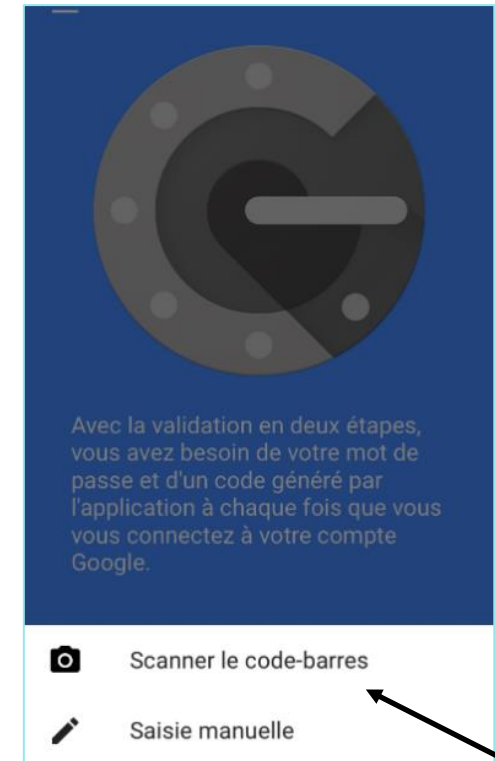

- Sur Q-global, cliquez sur « Configurer Google Authenticator ».

- Scannez le code QR qui s'affiche avec votre téléphone.

- Saisissez le code à 6 chiffres qui apparaît, dans le champ « saisir le code de l'application ».
- Cliquez sur « Confirmer ».
- Une coche verte apparaît. L'application est paramétrée.
- Une fois vos paramètres terminés, cliquez sur « Envoyer ».

Accéder aux cahiers
d'administration

Accès aux cahiers d'administration

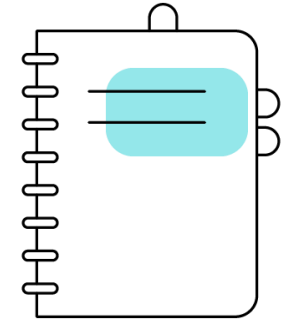

- Vous pouvez consulter, télécharger et imprimer les cahiers d'administration :
 - 1) Bibliothèque de ressources
 - 2) PPVT-5 ou EVT-3
 - 3) General

- Resources
 - About Q-global
 - BASC-3-FR
 - BDI-II-FR
 - BHS-FR
 - BSI_18-FR
 - BSS-FR
 - Bayley-4-FR
 - Brown-EF-A-FR
 - CELF-5-FR
 - EVT-3-FR
 - General
 - EVT-3 FR cahier d_administration.pdf
 - PPVT-5-FR
 - General
 - PPVT-5 FR cahier d_administration.pdf
 - PS2-FR
 - Bayley2-FR

Three numbered callouts are present: '1' points to the 'Bibliothèque de ressources' header; '2' points to the 'EVT-3-FR' folder; '3' points to the 'General' folder under 'PPVT-5-FR'. At the bottom, a dark teal footer contains the Pearson logo and links for 'À propos', 'Contact', 'Conditions générales', 'Confidentialité', and 'Options pour Mobile', along with the text 'Build Version 81.0.2 - 1570' and 'Copyright © 2024 NCS Pearson, Inc. Tous droits réservés'.

Créer la fiche du
patient

Créer un sujet

Cliquez ici

PEARSON ALWAYS LEARNING

Accueil Caroline Clement | Platform Testing | Paramètres | Gestion des comptes | Bibliothèque de ressources | Notifications | Commentaires | Aide | Déconnexion

Sujet Groupes Rapport

Inclure les sous-comptes

Nouveau Sujet Supprimer Sujet Attribuer une nouvelle passation Créer Groupe Autres actions Déplacer vers

Rechercher

Afficher: Actif Actualiser 16 Enregistrements

	<input type="checkbox"/>	Identifiant du système	Nom	Prénom	Identifiant du sujet	Date de naissance	Sexe
1	<input type="checkbox"/>	3553854				23/04/2010	Masculin
2	<input type="checkbox"/>	3539101				10/02/2011	
3	<input type="checkbox"/>	3539100				06/05/2008	Féminin
4	<input type="checkbox"/>	3538791				25/01/2009	Féminin
5	<input type="checkbox"/>	3538471				01/01/2010	Féminin
6	<input type="checkbox"/>	3538317				01/01/2011	Masculin
7	<input type="checkbox"/>	3203137				10/04/2007	Masculin
8	<input type="checkbox"/>	3202963				09/04/2010	Masculin
9	<input type="checkbox"/>	3196526			05	15/04/2011	Masculin
10	<input type="checkbox"/>	3155167			C	01/12/2006	Masculin

Page 1 de 2 Visualiser 1 - 10 de 16

PEARSON A propos | Contact | Conditions générales | Confidentialité |
Interprètes Internet
Copyright © 2012 NCS Pearson, Inc. Tous droits réservés. Version 25.0.13-440

- Renseignez les informations démographiques de votre patient (l'enfant / l'adolescent).

PEARSON ALWAYS LEARNING

Accueil Caroline Clement | Platform Testing ▼ | Paramètres | Gestion des comptes | Bibliothèque de ressources | Notifications | Commentaires | Aide | Déconnexion

« Retour

Nouveau Sujet

* Obligatoire

Données démographiques

Prénom: <input type="text"/>	Compte: Platform Testing
Deuxième prénom: <input type="text"/>	Champ personnalisé 1: <input type="text"/>
Nom: <input type="text"/>	Champ personnalisé 2: <input type="text"/>
Identifiant du Sujet: <input type="text"/>	Champ personnalisé 3: <input type="text"/>
Sexe: Sélectionnez... ▼	Champ personnalisé 4: <input type="text"/>
* Date de naissance: <input type="text" value="DD/MM/YYYY"/> <input type="button" value="📅"/>	
Age: 0 Ans 0 Mois	
Email: <input type="text"/>	
Commentaire: <input style="width: 100%; height: 80px;" type="text"/>	

500 Caractères restants.

PEARSON [A propos](#) | [Contact](#) | [Conditions générales](#) | [Confidentialité](#) | [Interprètes Internet](#) Version 25.0.16-458

Copyright © 2012 NCS Pearson, Inc. Tous droits réservés.

Saisissez au minimum :

- Nom et prénom (ou pseudo)
- Sexe
- Date de naissance

Puis enregistrez en cliquant ici

PEARSON ALWAYS LEARNING

Accueil | **Caroline Clement** | Platform Testing ▼ | Paramètres | Gestion des comptes | Bibliothèque de ressources | Notifications | Commentaires | Aide | Déconnexion

« Retour

Nouveau Sujet

* Obligatoire

Données démographiques

Prénom:	<input type="text"/>	Compte: Platform Testing
Deuxième prénom:	<input type="text"/>	Champ personnalisé 1: <input type="text"/>
Nom:	<input type="text"/>	Champ personnalisé 2: <input type="text"/>
Identifiant du Sujet:	<input type="text"/>	Champ personnalisé 3: <input type="text"/>
Sexe:	Sélectionnez... ▼	Champ personnalisé 4: <input type="text"/>
* Date de naissance:	DD/MM/YYYY <input type="text"/>	
	Age: 0 Ans 0 Mois	
Email:	<input type="text"/>	
Commentaire:	<input type="text"/>	

500 Caractères restants.

PEARSON [A propos](#) | [Contact](#) | [Conditions générales](#) | [Confidentialité](#) | [Interprètes Internet](#)

Copyright © 2012 NCS Pearson, Inc. Tous droits réservés. Version 25.0.16-458

Saisir les résultats et
générer un rapport

Modifier

Données démographiques

Identifiant du système: **26346859**

Compte: **Pearson France - ECPA**

Prénom: **test**

Champ personnalisé 1:

Deuxième prénom:

Champ personnalisé 2:

Nom: **PS 2**

Champ personnalisé 3:

Date de naissance: **27-06-2015**

Champ personnalisé 4:

Âge: **8 ans 0 Mois**

Groupes:

ID Sujet:

Ancien identifiant:

Sexe: **Féminin**

Email:

Commentaire:

Cliquez ici

Attribuer une nouvelle évaluation

Supprimer des évaluations

Générer un rapport

Page 0 de 0 10							Aucun dossier à visualiser
	Identifiant de l'évaluation	Nom de l'outil d'évaluation	Date d'administration	Administration	Statut	Evaluations de groupe	
Page 0 de 0 10							Aucun dossier à visualiser

Cliquez sur le test souhaité

Créer une administration

Créer une administration

Nous avons besoin de détails supplémentaires pour créer cette administration.

Options / Paramètres de l'évaluation

EVT3 EVT-3-FR

Options de mise à disposition

Version papier
(Saisie manuelle)

Il n'existe qu'une seule option de mise à disposition pour cette évaluation.

Date d'administration

08-04-2024

Âge au moment de l'administration

9 ans, 3 mois

Résumé

Sujet

LAURENT, LEA
04-01-2015 | 9 ans 3 mois
Féminin
(pas d'email)

Modifier

Évaluation

EVT-3-FR

Créer une administration

Annuler cette demande

Haut

1) Indiquer la date d'administration du questionnaire

2) Puis cliquez sur « créer une administration »

Cliquez sur l'onglet « Subtests »

Détails de l'évaluation

[Vue d'ensemble](#) **Subtests**

Paramètres de l'administration

Méthode de mise à disposition
✍ Saisie manuelle

Date d'administration
15-04-2024

Âge au moment de l'administration
9 ans, 3 mois

Examineur
Bruno MONTAGNIER

Résumé

EVT 3

Statut
Prêt pour l'administration

Évaluation
EVT-3-FR

Sujet
LAURENT, LEA
04-01-2015 | 9 ans 3 mois
Féminin
(pas d'email) [Modifier](#)

[Procéder aux rapports](#)

[Sauvegarder les mises à jour](#)

[? Besoin d'aide](#) [Supprimer](#) [Haut](#)

Vous pouvez au choix :

- **Option 1** : Saisir uniquement la note brute
- **Option 2** : Activer « Saisie des réponses aux items » pour saisir les réponses du patient item par item
=> option indispensable si vous souhaitez accéder à **l'analyse qualitative** des résultats.

Option 2 : Activer « Saisie des réponses aux items » pour saisir les réponses du patient item par item
=> option indispensable si vous souhaitez accéder à l'analyse qualitative des résultats.

1) Activez ces options pour simplifier votre saisie

2) Saisissez uniquement les réponses aux items administrés.

Laissez vide les autres items.

Puis cliquez sur « Procéder au rapport ».

- Méthode de mise à disposition: Saisie manuelle (checked)
- Date d'administration: 15-04-2024
- Âge au moment de l'administration: 9 ans, 3 mois
- Examineur: Bruno MONTAGNIER

On the right, under the heading "Résumé", there is a logo for "EVT 3" and the following information:

- Statut: Prêt pour l'administration
- Évaluation: EVT-3-FR
- Sujet: LAURENT, LEA (04-01-2015 | 9 ans 3 mois, Féminin, (pas d'email)) with a "Modifier" link.

A yellow button labeled "Procéder aux rapports" is highlighted with a red box. An arrow from the text above points to this button. At the bottom right, there are links for "Sauvegarder les mises à jour", "Besoin d'aide", "Supprim", and a "Haut" button.

Sélectionnez le rapport, paramétrez-le (intervalle de confiance, données à inclure) puis cliquez sur « Créer un rapport »

Le rapport est disponible au format PDF dans vos téléchargements Internet

Test de vocabulaire actif en images - 3ème édition (EVT-3-FR)
Rapport de résultats
Kathleen T. Williams, PhD

Informations relatives au sujet

Nom : LEA LAURENT
ID :
Date de naissance : 04-01-2015
Âge : 9;3

Test de vocabulaire passif en images Peabody - 5ème édition (PPVT-5-FR)
Rapport de résultats
Douglas M. Dunn, PhD

Informations relatives au sujet

Nom : LEA LAURENT
ID :
Date de naissance : 04-01-2015
Âge : 9;3

Informations concernant l'évaluation

Date d'administration : 04-04-2024
Niveau scolaire : CE2 / Troisième primaire
Examineur : Bruno MONTAGNIER

Générer un rapport
de comparaison

1) Retournez sur la fiche du patient

2) Vérifiez que les deux statuts sont « Rapport créé »

Données démographiques

Identifiant du système: **28499651** Compte: **Pearson France - ECPA**
Prénom: **LEA** Champ personnalisé 1:
Deuxième prénom: Champ personnalisé 2:
Nom: **LAURENT** Champ personnalisé 3:
Date de naissance: **04-01-2015** Champ personnalisé 4:
Âge: **9 ans 3 Mois** Groupes:
ID Sujet: Ancien identifiant:
Sexe: **Féminin**
Email:
Commentaire:

[Attribuer une nouvelle évaluation](#) [Supprimer des évaluations](#) [Générer un rapport](#)

 Actualiser **2 Enregistrement(s)**

	<input type="checkbox"/>	Identifiant de l'évaluation	Nom de l'outil d'évaluation	Date d'administration	Administration	Statut	Evaluations de groupe
1	<input checked="" type="checkbox"/>	54758877	PPVT-5-FR	04-04-2024	Saisie manuelle	Rapport créé	
2	<input checked="" type="checkbox"/>	54758458	EVT-3-FR	04-04-2024	Saisie manuelle	Rapport créé	

Page 1 de 1 10 Visualiser 1 - 2 de 2

3) Sélectionnez les deux lignes PPVT-5 et EVT-3

4) Cliquez sur « Générer un rapport »

Cliquez sur le lien bleu

Nom: **LAURENT** Champ personnalisé 3:

Rapports

[PPVT-5-FR/EVT-3-FR Rapport de comparaison Réceptif-Expressif](#)

Certains rapports nécessitent d'être corrigés pour être générés. Si vous voyez apparaître un rapport mais que vous ne pouvez pas le sélectionner, lancer la correction et essayez à nouveau.

Actualiser 2 Entr

Sélectionnez le rapport, paramétrez-le (seuil de significativité) puis cliquez sur « Créer un rapport ». Ce rapport est gratuit.

Créer un rapport
Nous avons besoin de détails supplémentaires pour créer ce rapport.

Sélection de rapport et configuration

EVT3 PPVT-5-FR/EVT-3-FR Rapport de comparaison Réceptif-Expressif
Crédit(s) requis : 0
0 crédit(s) disponibles

Sélectionner

Résumé

Sujet
LAURENT, LEA
04-01-2015 | 9 ans 3 mois
Féminin
(pas d'email)

Évaluation
EVT-3-FR
Option choisie : Saisie manuelle
04-04-2024

Évaluation
PPVT-5-FR
Option choisie : Saisie manuelle
04-04-2024

Créer un rapport

Haut

? Besoin d'aide Annuler

Test de vocabulaire passif en images Peabody - 5ème édition (PPVT-5-FR)

Test de vocabulaire actif en images - 3ème édition (EVT-3-FR)

PPVT-5-FR/EVT-3-FR Rapport de comparaison Réceptif-Expressif

Douglas M. Dunn, PhD

Kathleen T. Williams, PhD, NCSP

**Informations
relatives au sujet**

Nom : LEA LAURENT
ID :
Date de naissance : 04-01-2015
Date du rapport : 04-04-2024

**Informations relatives
au PPVT-5-FR**

Date d'administration : 04-04-2024
Âge : 9;3
Niveau scolaire : CE2 / Troisième primaire
Examineur : Bruno MONTAGNIER

**Informations relatives
à l'EVT-3-FR**

04-04-2024
9;3
Bruno MONTAGNIER

Le rapport est disponible
au format PDF dans vos
téléchargements Internet

Le Conseil Clinique est à votre disposition

D'autres présentations détaillées sur des outils ou des thématiques sont disponibles sur demande au conseil clinique.

N'hésitez pas à nous contacter !

conseilclinique@ecpa.fr

+33 (0)1 43 62 30 01

www.pearsonclinical.fr

Marie Bauduin
Psychologue clinicienne

Clémentine Conte
Psychologue clinicienne

Pearson